

Monitoreo Consolidado a Partidos Políticos
en los Medios de Comunicación
Tercer Trimestre Julio, Agosto y Septiembre del 2013

En cumplimiento al Artículo 81, Fracción XXVI de la Ley Electoral del Estado, que señala como obligaciones de la Comisión Estatal Electoral "Realizar monitoreos de los medios de comunicación referentes a noticias de prensa, radio, televisión y en general todo medio de comunicación masivo, para conocer el espacio y tiempo dedicado a la cobertura informativa de los partidos políticos y de sus candidatos; el resultado de dicho monitoreo será dado a conocer por lo menos una vez al mes a los partidos políticos, mediante informe escrito y a la opinión pública, por medio de la publicación trimestral del mismo en algún periódico de los que tengan mayor circulación en la entidad"; la Comisión Estatal Electoral publica a continuación los datos consolidados correspondientes a los meses de julio, agosto y septiembre del 2013

PRENSA ESCRITA																	
	CMS ²								POR CANTIDAD DE NOTAS								
	julio	%	agosto	%	septiembre	%	TOTAL	%	julio	%	agosto	%	septiembre	%	TOTAL	%	
PAN	14,132.25	53.85	14,444.62	56.35	12,821.70	50.59	41,399	53.61	PAN	92	51.69	81	51.92	64	48.12	237	50.75
PRI	8,955.66	34.12	8,267.20	32.25	9,079.00	35.82	26,302	34.06	PRI	67	37.64	60	38.46	51	38.35	178	38.12
PRD	1,319.00	5.03	798.50	3.12	2,492.10	9.83	4,610	5.97	PRD	9	5.06	4	2.56	9	6.77	22	4.71
PT	92.50	0.35	2,078.70	8.11	464.00	1.83	2,635	3.41	PT	2	1.12	10	6.41	6	4.51	18	3.85
PVEM	216.00	0.82	0.00	0.00	0.00	0.00	216	0.28	PVEM	1	0.56	0	0.00	0	0.00	1	0.21
M.C	0.00	0.00	0.00	0.00	0.00	0.00	0	0.00	M.C	0	0.00	0	0.00	0	0.00	0	0.00
NA	85.00	0.32	45.00	0.18	40.00	0.16	170	0.22	NA	2	1.12	1	0.64	1	0.75	4	0.86
PCC	1,445.40	5.51	0.00	0.00	450.00	1.78	1,895	2.45	PCC	5	2.81	0	0.00	2	1.50	7	1.50
PD	0.00	0.00	0.00	0.00	0.00	0.00	0	0.00	PD	0	0.00	0	0.00	0	1.85	0	0.00
TOTAL	26,245.81	100.00	25,634.02	100.00	25,346.80	100.00	77,226.63	100.00	TOTAL	178	100.00	156	100.00	133	100.00	467.00	100.00

TELEVISIÓN																	
	POR HORAS								POR CANTIDAD DE NOTAS								
	julio	%	agosto	%	septiembre	%	TOTAL	%	julio	%	agosto	%	septiembre	%	TOTAL	%	
PAN	0:16:13	74.67	0:09:12	24.71	0:02:30	9.92	0:27:55	33.17	PAN	11	61.11	5	23.81	1	7.69	17	32.69
PRI	0:03:26	15.81	0:22:18	59.89	0:07:47	30.89	0:33:31	39.83	0:02:30	4	22.22	12	57.14	5	38.46	21	40.38
PRD	0:01:08	5.22	0:00:00	0.00	0:03:27	13.69	0:04:35	5.45	0:07:47	2	11.11	0	0.00	2	15.38	4	7.69
PT	0:00:56	4.30	0:05:44	15.40	0:08:49	34.99	0:15:29	18.40	0:03:27	1	5.56	4	19.05	3	23.08	8	15.38
PVEM	0:00:00	0.00	0:00:00	0.00	0:00:00	0.00	0:00:00	0.00	0:08:49	0	0.00	0	0.00	0	0.00	0	0.00
M.C	0:00:00	0.00	0:00:00	0.00	0:02:39	10.52	0:02:39	3.15	0:00:00	0	0.00	0	0.00	2	15.38	2	3.85
NA	0:00:00	0.00	0:00:00	0.00	0:00:00	0.00	0:00:00	0.00	0:02:39	0	0.00	0	0.00	0	0.00	0	0.00
PCC	0:00:00	0.00	0:00:00	0.00	0:00:00	0.00	0:00:00	0.00	0:00:00	0	0.00	0	0.00	0	0.00	0	0.00
PD	0:00:00	0.00	0:00:00	0.00	0:00:00	0.00	0:00:00	1.90	0:00:00	0	0.00	0	0.00	0	0.00	0	0.00
TOTAL	0:21:43	100.00	0:37:14	100.00	0:25:12	100.00	1:24:09	100.00	0:00:00	18	100.00	21	100.00	13	100.00	52	100.00

RADIO																	
	POR HORAS								POR CANTIDAD DE NOTAS								
	julio	%	agosto	%	septiembre	%	TOTAL	%	julio	%	agosto	%	septiembre	%	TOTAL	%	
PAN	1:56:04	38.29	1:24:46	61.30	1:15:57	53.88	4:36:47	47.52	PAN	30	39.47	30	44.12	12	32.43	72	39.78
PRI	2:25:07	47.87	0:47:47	34.55	0:40:47	28.93	3:53:41	40.12	PRI	37	48.68	34	50.00	10	27.03	81	44.75
PRD	0:26:36	8.77	0:00:00	0.00	0:12:46	9.06	0:39:22	6.76	PRD	7	9.21	0	0.00	10	27.03	17	6.39
PT	0:15:22	5.07	0:05:44	4.15	0:08:49	6.25	0:29:55	5.14	PT	2	2.63	4	5.88	3	8.11	9	3.20
PVEM	0:00:00	0.00	0:00:00	0.00	0:00:00	0.00	0:00:00	0.00	PVEM	0	0.00	0	0.00	0	0.00	0	0.00
M.C	0:00:00	0.00	0:00:00	0.00	0:02:39	1.88	0:02:39	0.46	M.C	0	0.00	0	0.00	2	5.41	2	1.10
NA	0:00:00	0.00	0:00:00	0.00	0:00:00	0.00	0:00:00	0.00	NA	0	0.00	0	0.00	0	0.00	0	0.00
PCC	0:00:00	0.00	0:00:00	0.00	0:00:00	0.00	0:00:00	0.00	PCC	0	0.00	0	0.00	0	0.00	0	0.00
PD	0:00:00	0.00	0:00:00	0.00	0:00:00	0.00	0:00:00	0.00	PD	0	0.00	0	0.00	0	0.00	0	0.00
TOTAL	5:03:09	100.00	2:18:17	100.00	2:20:58	100.00	9:42:24	100.00	TOTAL	76	100.00	68	100.00	37	100.00	181	100.00

Los medios de comunicación monitoreados fueron: El Norte, Milenio Diario de Monterrey, El Porvenir, ABC, Regio, Metro, Sol, La Razón, Extramex, Express y El Gráfico.

Los medios de comunicación monitoreados fueron: Canal 2, Canal 7, Canal 12, Canal 34 y TVNL

Los medios de comunicación monitoreados fueron: Grupo Radio Alegría, Multimedios Estrellas de Oro,

Monitoreo Consolidado a Partidos Políticos en los medios de Comunicación Tercer Trimestre Julio, Agosto y Septiembre del 2013

En cumplimiento al Artículo 81, Fracción XXVI de la Ley Electoral del Estado de Nuevo León, que señala como obligaciones de la Comisión Estatal Electoral "Realizar monitoreos de los medios de comunicación referentes a noticias de prensa, radio, televisión y en general todo medio de comunicación masivo, para conocer el espacio y tiempo dedicado a la cobertura informativa de los partidos políticos y de sus candidatos; el resultado de dicho monitoreo será dado a conocer por lo menos una vez al mes a los partidos políticos, mediante informe escrito y a la opinión pública, por medio de la publicación trimestral del mismo en algún periódico de los que tengan mayor circulación en la entidad"; la Comisión Estatal Electoral publica a continuación los datos consolidados correspondientes a los meses de julio, agosto y septiembre del 2013

ESTA PUBLICACIÓN ES UN REFLEJO DE LA COBERTURA INFORMATIVA QUE LOS MEDIOS DE COMUNICACIÓN REALIZAN DE LOS DIFERENTES PARTIDOS POLÍTICOS, NO ES UNA ENCUESTA DE PREFERENCIAS ELECTORALES.

Prensa Escrita

(En centímetros²)

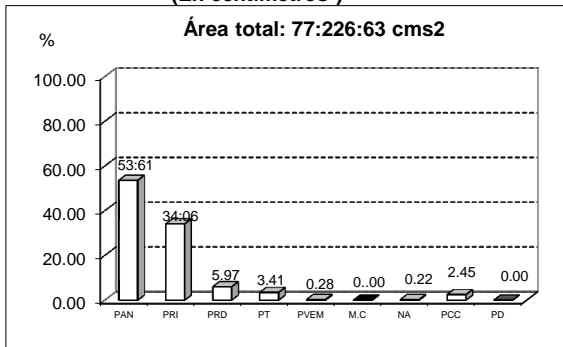

Prensa Escrita

(Cantidad de notas)

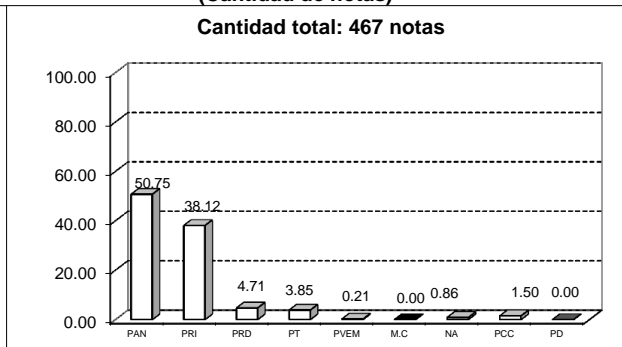

Los medios impresos monitoreados fueron: El Norte, Milenio Diario de Monterrey, El Porvenir, ABC, Regio, Metro, Sol, La Razón, Express, Extramex, y El Gráfico.

Televisión

(En horas)

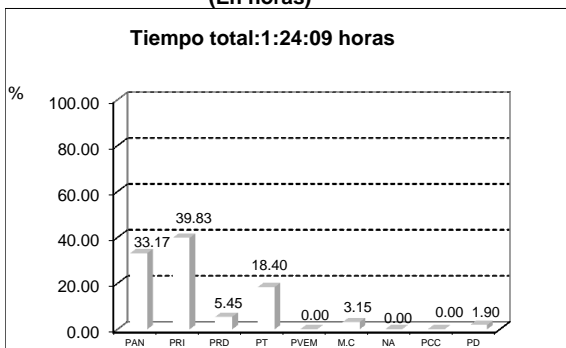

Televisión

(Cantidad de notas)

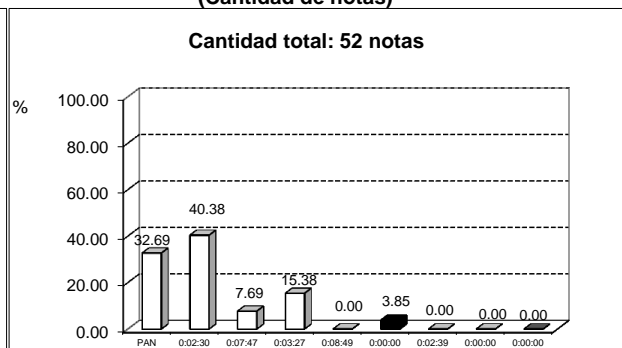

Los canales monitoreados fueron: Canal 2, Canal 7, Canal 12, Canal 34 y TVNL

Radio

(En horas)

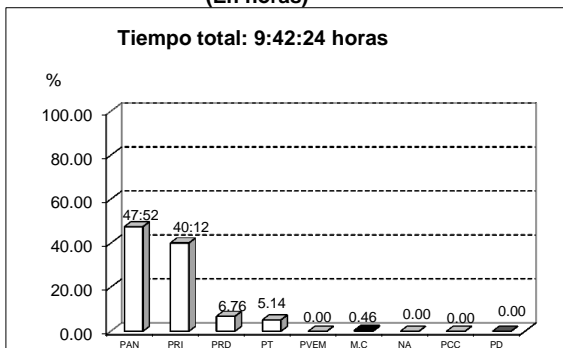

Radio

(Cantidad de notas)

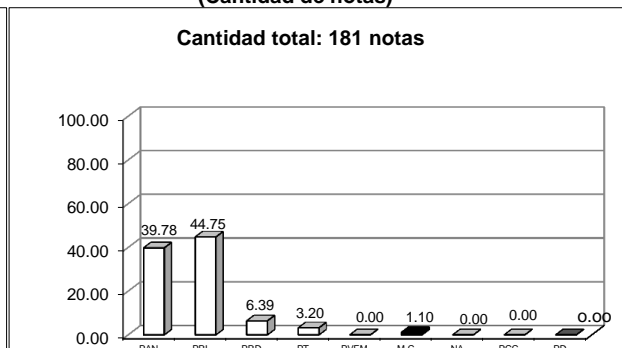

Los grupos radiofónicos monitoreados fueron: Grupo Radio Alegría, Multimedios Estrellas de Oro, Grupo Radio México, Núcleo Radio Monterrey, Radio Acir, MVS Radio, Organización Radio Fórmula y Televisa Radio

PARTIDOS POLÍTICOS MONITOREADOS:

PAN, Partido Acción Nacional
PRI, Partido Revolucionario Institucional
PRD, Partido de la Revolución Democrática
PT, Partido del Trabajo
PVEM, Partido Verde Ecologista de México
M.C, Movimiento Ciudadano

NA, Nueva Alianza
PCC Partido Cruzada Ciudadana
PD, Partido Demócrata